



**GRAN FONDO
ARGENTINA**



REVISTA DEL GRAN FONDO

SUAREZ



[suarezclothingargentina](https://www.instagram.com/suarezclothingargentina)



Av del Libertador 13047; Martinez

Contenido

| | |
|--|-------|
| Bienvenidos | 5 |
| Programa de actividades | 7 |
| Te solucionamos la logística | 11 |
| Acreditación y entrega de Kits | 14 |
| Expo Gran Fondo | 17 |
| El Circuito | 18-19 |
| Información importante sobre la carrera | 22-23 |
| Categorías y Premiación | 25 |
| Día de la Carrera • 13 de octubre | |
| • Direcciones y Horarios | 28 |
| • Estacionamientos en Puerto Madero | 28 |
| • Mapa de la largada | 28 |
| • Organización de los corrales de largada | 30-31 |
| • Mapa de acceso a la Zona de Servicios y Premiación | 32 |
| Nuestros Patrocinadores | 35 |



**TUS GANAS
SIN LÍMITES**

RECUPERATI ON

¡Bienvenidos al Gran Fondo Argentina 2024!

Nos llena de alegría que seas parte de esta segunda edición del Gran Fondo Argentina, una verdadera fiesta del deporte y la solidaridad.

Este domingo 13 de octubre de 2024, compartirás tu pasión por el ciclismo con 2.500 ciclistas de nuestro país y del mundo, transformando esta competencia en una de las más destacadas de todo el continente.

Este reconocimiento no es casual. La Legislatura de la Ciudad de Buenos Aires ha declarado el evento de Interés Deportivo, gracias a una iniciativa de la diputada Patricia Glize, del Bloque Vamos por Más y vicepresidenta de la Comisión de Turismo y Deporte. "La carrera conecta al ámbito público y privado, fomentando el turismo, el deporte, el cuidado del medio ambiente y un estilo de vida saludable. Estos valores consolidan a la ciudad como un referente a nivel mundial", destacó la diputada.

En esta edición del Gran Fondo vivirás una experiencia inolvidable, recorriendo un circuito único que te permitirá pedalear por autopistas cerradas al tránsito, con la Ciudad de Buenos Aires como telón de fondo, en un ambiente diseñado al mejor estilo de las grandes competencias internacionales.

Y la diversión no termina con la meta. Después de la carrera, podrás disfrutar del tradicional "Tercer Tiempo", donde te espera una deliciosa Pasta Party y la animada ceremonia de premiación.

Te deseamos una carrera extraordinaria y esperamos que disfrutes al máximo tu tiempo en nuestra Buenos Aires querida.

Equipo del Gran Fondo Argentina

¿CÓMO OPTIMIZAMOS LA RECUPERACIÓN TRÁS EL ESFUERZO?

Antes de introducirnos en las estrategias de recuperación con la suplementación nutricional, debemos partir del conocimiento de algunos conceptos que aclararan mejor el panorama.

Estamos permanentemente degradando y sintetizando estructuras y viviendo en un proceso de homeostasis; siendo éste el estado de equilibrio dinámico con el que todos los seres vivos tienden a alcanzar una estabilidad en las propiedades de su medio interno.

Es por ello, que cuando sometemos al cuerpo a niveles de estrés importantes durante entrenamientos o competencias, generamos un cambio en esta homeostasis, lo que llevara al organismo a reaccionar de manera ordenada para generar el cambio necesario para subir un escalón en el rendimiento (Proceso de supercompensación)

En pos de lograr la recuperación tras el esfuerzo, una estrategia importante es la utilización de suplementación

nutricional, que además de la hidratación es uno de los pilares de la recuperación.

Cuando las reservas de glucógeno disminuyen, la estructura muscular se ve afectada por el catabolismo a fin de mantener los niveles de glucosa y tolerar el esfuerzo.

Existe una amplia variedad de suplementos formulados para optimizar esta reconstrucción, pero muchos carecen de los componentes o cantidades adecuadas para satisfacer los requerimientos del entrenamiento.

Recuperat-ion RECOVERY 3.1, es una bebida para la recuperación muscular en polvo, que combina BCAA y vitaminas, carbohidratos y proteínas en un ratio ideal. Siendo el suplemento que contiene todo lo necesario para cubrir la totalidad de las fases metabólicas de recuperación, optimizando así, la salud y el rendimiento diario de cada atleta.



Dr. Gustavo Esteban
Medicina Deportiva
MP113827

RECOVERY 3.1

LA FÓRMULA DEFINITIVA PARA TU RECUPERACIÓN MUSCULAR

RECUPERAT*ION*



MÁS Y MEJOR **ENERGÍA**
Sin molestias digestivas.



MEJORA **TU RENDIMIENTO**
de forma rápida y efectiva.



Programa de Actividades del fin de semana

Acreditación, "Expo Gran Fondo" y "Gran Fondo Argentina" 11, 12 y 13 de octubre

Acreditación a la carrera: playón ubicado al lado de la Plaza Reina de Holanda (a la salida del Puente de la Mujer).

Expo Gran Fondo: explanada contigua a la Plaza Reina de Holanda, ubicada entre las calles Carola Lorenzini y Marta Lynch, en Puerto Madero.

Corrales y Arco de Largada del Gran Fondo Argentina: Av. Antártida Argentina 900, entre Cecilia Grierson y la salida de Buquebús (Ref. Paseo del Bajo Km. 3,5).

Viernes 11 de octubre

| | |
|--------------------|--|
| 10:00 am a 6:00 pm | Acreditación y retiro obligatorio del Kit de carrera |
| 10:00 am a 7:00 pm | Expo Gran Fondo con las marcas más importantes de la industria |
| 2:00 pm a 2:30 pm | Charla técnica de la carrera y de Q&A para inscriptos |

Sábado 12 de octubre

| | |
|--------------------|---|
| 10:00 am a 6:00 pm | Acreditación y retiro obligatorio del Kit de carrera |
| 10:00 am a 7:00 pm | Expo Gran Fondo con las marcas más importantes de la industria |
| 12:00 pm a 2:30 pm | Charla técnica de la carrera y de Q&A para inscriptos; será transmitido por streaming |
| 2:30 pm a 4:00 pm | Presentación de equipos de la Fórmula ProBike |

Domingo 13 de octubre • día de la carrera

| | |
|-----------------|---|
| 4:00 am | Apertura del BikePark (exclusivo para retirar las bicis los que las dejaron el día sábado). Estacionamiento que está debajo de los antiguos silos de Puerto Madero, con entrada por Av. Juana Manso 800 |
| 4:00 am | Apertura guardarropa Av. Antártida Argentina y Cecilia Grierson |
| 4:45 am | Apertura ingreso a corrales de largada |
| 6:00 am | Largada Fórmula Probike Ciudad de Buenos Aires |
| 6:05 am | Largada GF Argentina • Distancia Larga |
| 6:10 am | Largada GF Argentina • Distancia Corta |
| 9:00 a 12:00 pm | Pasta Party para corredores |
| 10:00 a 1:00 pm | Ceremonia de Premiación en el escenario de la Expo Gran Fondo |
| 2:00 pm | Cierre del Bike Park y retiro obligatorio de la bici |
| 2:00 pm | Cierre de la 2ª edición del Gran Fondo Argentina |



"Queremos seguir transformando a Buenos Aires en una de las mejores ciudades deportivas del mundo"

Desde el convencimiento de que el deporte es el mejor camino hacia una vida más saludable, desde la Secretaría de Deportes de la Ciudad de Buenos Aires, enfocamos nuestro esfuerzo en una tarea primordial: que cada vecino tenga la mayor cantidad de oferta deportiva a disposición. Para eso creímos fundamental mejorar la infraestructura deportiva de la ciudad con el afán de que cada porteño encuentre cerca más y mejores espacios deportivos. Sumado a esto, y con el objetivo de mantener a Buenos Aires entre una de las ciudades más importantes en relación con el deporte a nivel mundial, promovemos y fomentamos la realización de los mejores eventos deportivos en nuestro territorio.

Es por esto por lo que el domingo 13 de octubre de 2024, la Ciudad de Buenos Aires abrirá sus puertas a la segunda edición del Gran Fondo Argentina, la competencia de ciclismo amateur más esperada por los deportistas de nuestro continente. El Gran Fondo representa una gran oportunidad para cumplir con nuestros objetivos y colocar a la Ciudad de Buenos Aires donde se merece, en lo más alto del deporte mundial. La comunidad del ciclismo ha crecido exponencialmente en la Ciudad en estos últimos años. Atentos a eso, en este 2024 pudimos, con gran esfuerzo, inaugurar la pista de ciclismo en el Parque Sarmiento, en el barrio de Saavedra. Un espacio único, con 3,2 km de extensión y 3 carriles para diferentes velocidades, que vino a cumplir con un reclamo de los vecinos que pedaleaban por las calles del barrio, con los peligros que eso conllevaba desde el punto de la seguridad vial. Hoy, esos ciclistas tienen un espacio amplio, cómodo, seguro y rodeado de verde para disfrutar todos los días del año. Esta nueva pista se suma a la que ya existe hace muchos años en el Parque Manuel Belgrano (el ex KDT) en el barrio de Palermo, logrando cumplir con la promesa de mejorar la infraestructura deportiva en nuestra ciudad y alentando a nuestros vecinos para que se animen a, gracias al deporte, llevar una vida más saludable.

Por otra parte, una ciudad con la historia, importancia y belleza que tiene Buenos Aires, merece albergar los más importantes acontecimientos deportivos a nivel mundial. Es por eso que apoyamos la realización de eventos como el Argentina Open de tenis, los 42k de la Ciudad, el Ironman Argentina, las más importantes categorías del automovilismo nacional en nuestro Autódromo, por citar solo algunos. Pero "El Gran Fondo" viene a instalarse entre esos eventos privilegiados que ponen a nuestra ciudad a la altura de las más importantes del mundo en materia deportiva.

Con la dirección de alto rendimiento de la Secretaría de Deportes, el Gran Fondo Argentina apoyará la participación de atletas de alto rendimiento en la carrera mediante becas y sirviendo de herramienta para facilitar la participación masiva de los ciudadanos en materia de deporte.

Esta segunda edición del Gran Fondo Argentina será sin dudas mucho más que una competencia de ciclismo; será una jornada de celebración al deporte, a la estimulación de la movilidad sustentable y a la promoción de la solidaridad. Es por eso que brindamos todo nuestro apoyo para esta carrera y deseamos tenerla en la Ciudad de Buenos Aires por muchos años más.



Fabián Turnes
Secretario de Deportes de la Ciudad de Buenos Aires

A handwritten signature in black ink, appearing to read 'Fabián Turnes', with a long horizontal line extending to the right.

XTREMEE



**+30 MEDALLAS NACIONALES
E INTERNACIONALES DE MTB**

ORO, PLATA Y BRONCE - ABIERTO ARGENTINO XCO 2023

ORO Y PLATA - SUDAMERICANO XCO 2023

2 MEDALLAS DE BRONCE EN PANAMERICANOS XCO

**ORO, PLATA Y BRONCE EN CAMPEONATO ARGENTINO
DE XCO - XCC Y XCR 2024**



venzo

Te solucionamos la logística

Mecánica

gratuita para corredores los días viernes 11 y sábado 12 brindados por SUPER B Y XRAM en la entrada de la Expo Gran Fondo.

Bike Park

Gratuito para corredores el sábado 12 desde las 14:00hs., en el estacionamiento que está debajo de los antiguos silos de Puerto Madero, con entrada por Av. Juana Manso 800.

El día domingo cuando finalizás la carrera para que puedas dejar allí tu bici y vayas liviano al Tercer Tiempo (horario de retiro hasta las 14:00 hs.)

Guardarropa

El día domingo 13, antes de la largada, en Av. Antártida Argentina y Cecilia Grierson.

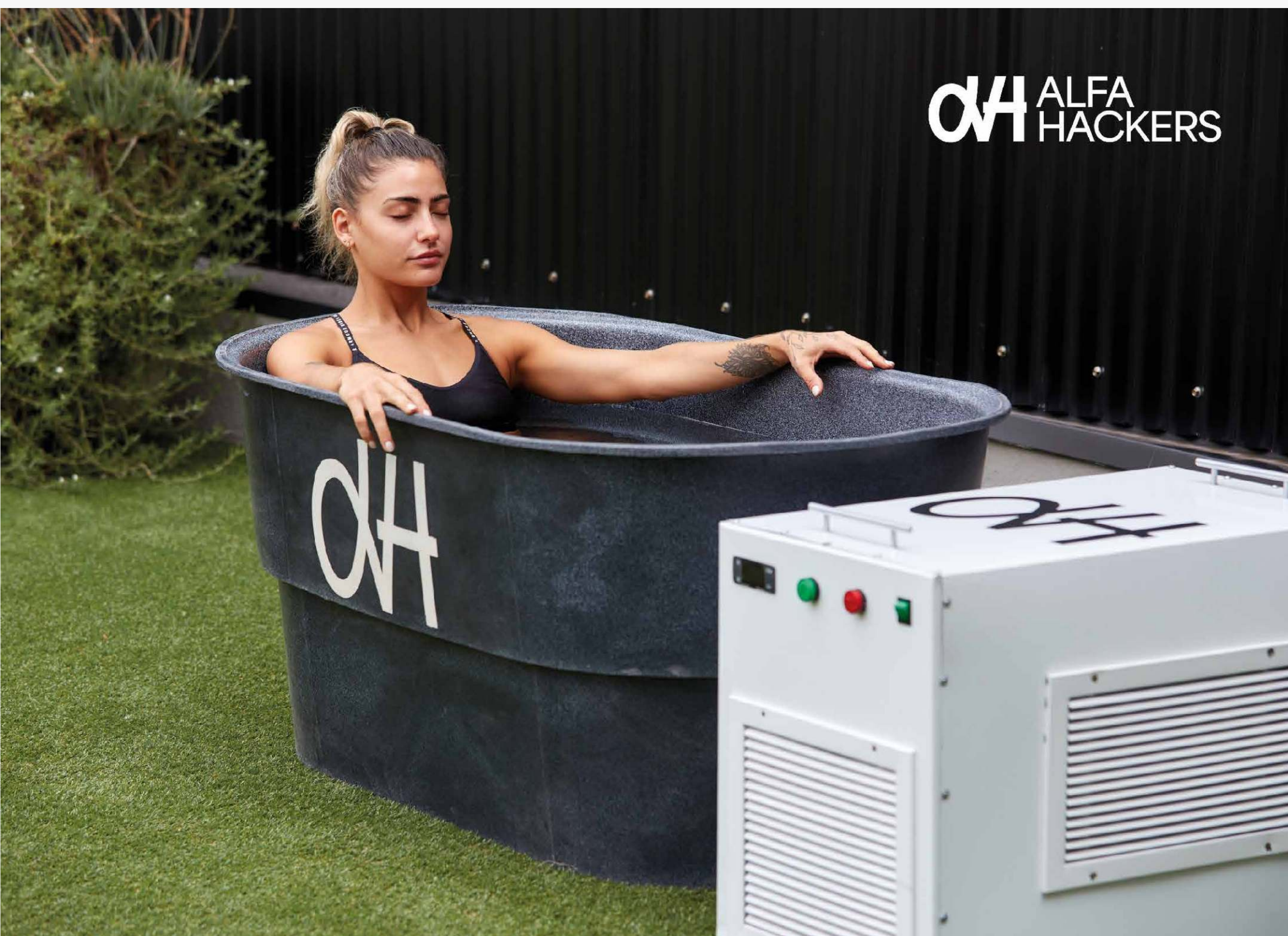

LOTO PLUS, UN ALIADO DEL DEPORTE EN EL GRAN FONDO ARGENTINA



LOTO PLUS SE SUMA AL GRAN FONDO ARGENTINA: FOMENTANDO EL DEPORTE Y LA VIDA SALUDABLE

El Gran Fondo Argentina, uno de los eventos más esperados del calendario deportivo en la Ciudad de Buenos Aires, se prepara para recibir a miles de ciclistas de todos los rincones del país. Este año, Loto Plus, el emocionante juego poceado de Lotería de la Ciudad, se enorgullece de ser sponsor de este evento que celebra el deporte y promueve un estilo de vida activo y saludable.

Loto Plus no solo se asocia al ciclismo, sino que también respalda diversas disciplinas deportivas como el fútbol, el turismo carretera y el baloncesto. La marca se compromete a impulsar la actividad física y el bienestar en la comuni-

dad, alentando a todos a adoptar hábitos más saludables a través del deporte.

El Gran Fondo Argentina es más que una competencia; es una fiesta del deporte que reúne a aficionados y profesionales en un ambiente de camaradería y superación. Este evento no solo destaca la importancia de la actividad física, sino que también promueve el turismo, invitando a todos a descubrir la belleza de nuestra ciudad mientras disfrutan de una experiencia inolvidable sobre dos ruedas.

LOTO PLUS: ENERGÍA Y PASIÓN POR EL DEPORTE

La participación de Loto Plus en el Gran Fondo Argentina refleja su compromiso con la promoción del deporte y el bienestar. A través de esta alianza, la marca busca inspirar a las personas a superar sus límites, mientras disfrutan de la emoción y la adrenalina que solo el deporte puede ofrecer.

Los participantes podrán disfrutar de diversas actividades durante el evento, y Loto Plus estará presente para compartir su pasión por el deporte y ofrecer sorpresas a todos los asistentes. Además, habrá un stand informativo donde los ciclistas podrán conocer más sobre las iniciativas que Loto Plus apoya en el ámbito deportivo.

¡Prepárate para pedalear!

Con Loto Plus a tu lado, cada kilómetro recorrido es un paso hacia una vida activa y llena de energía.

**LOTO PLUS: LA SUERTE TE ACOMPAÑA,
¡PERO EL DEPORTE TE TRANSFORMA!**



Acreditación

La acreditación se realizará en el playón ubicado al lado de la Plaza Reina de Holanda (a la salida del Puente de la Mujer) los días **viernes 11 y sábado 12 de octubre de 2024, de 10:00 am a 6:00 pm**

¡IMPORTANTE!

Es imprescindible que te acredites y retires tu kit de carrera el viernes 11 o sábado 12 de octubre. **NO HABRÁ ACREDITACIÓN NI RETIRO DE KITS EL DÍA DE LA CARRERA.**

La acreditación y el retiro del kit son personales y obligatorios. Si no te acreditas antes de las 6:00 pm del sábado 12 de octubre, perderás tu inscripción y, con ello, el derecho a participar en la carrera.

Retiró tu kit de carrera en 3 simples pasos:

PASO 1

Dirígete a las mesas de acreditación, donde deberás entregar los documentos solicitados para retirar tu kit. Habrá una única fila para todos los inscriptos.

PASO 2

En la mesa de acreditación, se te pedirá que presentes:

1. Fotocopia del documento de identidad que registraste al inscribirte,
2. Certificado médico original (*),
3. Deslinde de responsabilidad (*).

(* Tanto el certificado médico como el deslinde de responsabilidad podés descargarlo desde la web www.granfondoargentina.com

PASO 3

Retirá tu kit de carrera. Si no compraste el jersey oficial, podrás adquirirlo en el stand de la Fundación Esteban Bullrich en la Expo Gran Fondo.

Recuerda que el **100% de las ganancias** de la venta del jersey será destinado **a la Fundación Esteban Bullrich**, para la compra de dispositivos de seguimiento ocular y de síntesis de voz, esenciales para mejorar la comunicación de los pacientes con ELA que han perdido la capacidad de hablar.



Asociate a vittal

y sentí la tranquilidad de estar protegido

#TuVidaEstáPrimero

Llamanos ahora al
0810-222-8488



Todos los servicios médicos incluidos



Sin límite de edad

En **vittal**, nos ocupamos de tu salud y la de tu familia, contamos con distintos planes que se adaptan a tus necesidades.



Emergencias y urgencias médicas



Médicos y pediatras a domicilio



Médic@ de familia



Telemedicina



Cartilla médica online



Asistencia al viajero nacional e internacional

Porque tu bienestar es nuestra prioridad, estés donde estés.



www.vittal.com

/tuvidaestaprimero

/tuvidaestaprimero

/vittal



Descubrí una experiencia de ciclismo sin igual.

INNOVACIÓN Y PASIÓN EN CADA PEDALADA

Metha Cycling, una marca Argentina con 6 años en la industria, se dedica al desarrollo de calzado para ciclismo, tanto para MTB como para ruta. Nacida en Córdoba bajo el Grupo Tamburini, Metha combina más de 20 años de experiencia en la fabricación de calzado con un **profundo compromiso con el ciclismo.**

Nuestra Filosofía

Nos enorgullece estar a la vanguardia, **invirtiendo en investigación y desarrollo** para ofrecer zapatillas que **maximizan el rendimiento y el confort.** Cada producto es probado por ciclistas en condiciones reales, **garantizando durabilidad y eficiencia.**

Calzado de MTB y Ruta

Para los amantes del **MTB**, nuestras zapatillas ofrecen **durabilidad y resistencia**, con un ajuste ergonómico y materiales que aseguran comodidad en cualquier terreno. Para los ciclistas de **ruta**, destacamos la **ligereza, la óptima transferencia de energía y la compatibilidad** con los sistemas de pedal más populares.



Sumate a Metha Cycling!
Descubrí más en nuestra web
y unite a la comunidad.



METHA
CYCLING



Expo Gran Fondo

La Expo Gran Fondo se llevará a cabo los días viernes 11 y sábado 12 de octubre, de 10:00 am a 7:00 pm, en la explanada contigua a la Plaza Reina de Holanda, ubicada entre las calles Carola Lorenzini y Marta Lynch, en Puerto Madero.

Este espacio reunirá a las principales marcas de bicicletas, indumentaria deportiva, lentes y accesorios especializados en ciclismo, quienes exhibirán lo último en productos y tecnología del deporte. Además, contaremos con la presencia de nuestros sponsors principales y aliados estratégicos.

Como toque especial, la campeona olímpica Paula "La Peque" Pareto estará presente con su emprendimiento Pareto Gluten Free, ofreciendo delicias gourmet para los asistentes. ¡Una oportunidad única para disfrutar de lo mejor de la cocina saludable!

La Expo es de acceso libre y gratuito, abierta a todo el público. ¡No te la pierdas!

MAPA EXPO GRAN FONDO

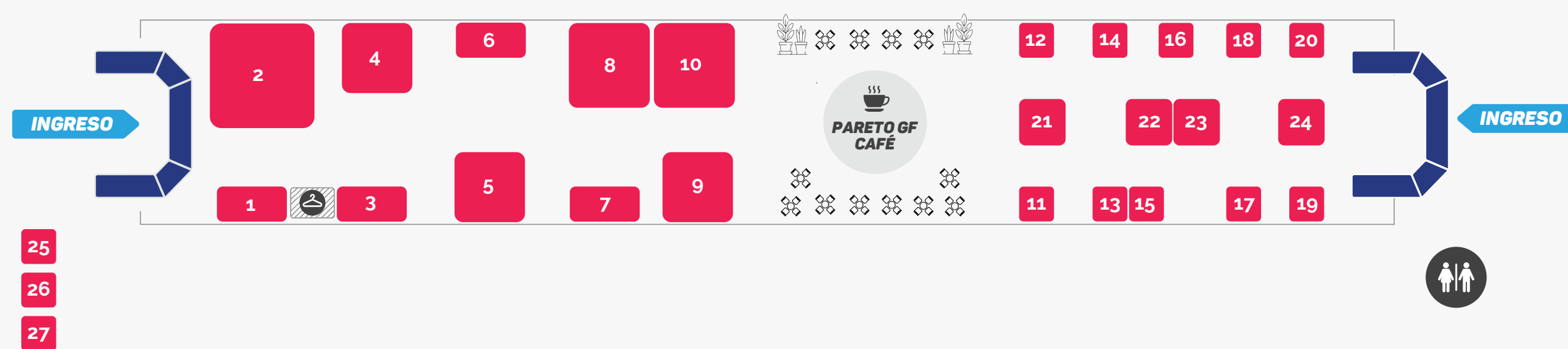

EXPOSITORES

- | | | | | |
|---------------|---------------|----------------------|-------------|----------------------------|
| 1 E. BULLRICH | 6 METHA | 11 ESCUELA "TUCLAME" | 17 TWITTER | 22 23 LOTERÍA DE LA CIUDAD |
| 2 VENZO | 7 VOLTA • BMC | 12 GF ARGENTINA | 18 BIANCHI | 24 VITTAL |
| 3 SUAREZ ARG | 8 KTM | 13 15 AUSA | 19 SALPA | 25 SUPER B |
| 4 KIKA SPORT | 9 SUNPEED | 14 FUNDAS LO MAS | 20 GO CROWN | 26 COZZI |
| 5 SCOTT | 10 RALEIGH | 16 RECUPERATION | 21 ORBAI | 27 XRAM |

El Circuito

DISTANCIA CORTA Y 1º VUELTA DE LA DISTANCIA LARGA



● **DISTANCIA CORTA • 55 KM** ● **DISTANCIA LARGA • 120KM** ● Inicio SEGUNDA VUELTA (Arco Celeste)

DESCRIPCIÓN DE LOS CIRCUITOS

Los ciclistas largan desde el interior del **Paseo del Bajo** y van conectando las autopistas, avenidas y calles de la ciudad en el siguiente orden:

- **Au. Illia** (dirección al Norte),
- **Av. Cantilo** (dirección al Norte),
- **Puente Labruna** (km. 10),
- **Av. Lugones** (dirección al centro),
- **Au. Illia** (dirección al centro),
- **Paseo del Bajo** (dirección al Sur),
- **Au. 25 de Mayo** (dirección al Oeste),
- **Au. Perito Moreno** (dirección al Oeste),
- **salida Álvarez Jonte** (km. 40),
- **calles Barragán, Av. Reservistas Argentinos, Gallardo, Bynon** (600 mts. en total),
- **Au. Perito Moreno** (dirección al centro),
- **Au. 25 de Mayo** (dirección al centro),
- **Au. 25 de Mayo** (km.45)



habrá señalética indicando la llegada para los ciclistas de la Distancia Corta y el inicio de la segunda vuelta para los ciclistas de la Distancia Larga.

- **Au. 25 de Mayo** (Km. 55 del circuito):

ARCO DE LLEGADA DISTANCIA CORTA Carril derecho

Luego que los ciclistas de la distancia corta cruzan el arco de llegada continúan en tiempo neutral (fuera de carrera) hasta zona de servicios ubicada en Av. Juana Manso al 800.

ARCO DE INICIO 2º VUELTA DISTANCIA LARGA Carril izquierdo

Los ciclistas de la distancia larga hacen una segunda

2° VUELTA DE LA DISTANCIA LARGA



Puesto de abastecimiento

Hidratación • Alimentos • Baños • Servicio Mecánico

vuelta ingresando al Paseo del bajo y recorriendo nuevamente la **Au. Illia** (dirección al Norte), **Av. Cantilo** (dirección al Norte), **Puente labruna**, **Av. Lugones** (dirección al centro), **Au. Illia** (dirección al centro), **Paseo del Bajo** (dirección al Sur) y **Au. 25 de Mayo** (dirección al Oeste).

Continúan por la Au. 25 de mayo hasta el km. 84 donde toman el **enlace a la Av. 9 de Julio Sur** (dirección a Barracas). Continúan por

- **Av. 9 de Julio Sur** (dirección a barracas),
- **salida Suárez**,
- **calles Suárez y General Hornos** (300m. en total)
- **Av.9 de Julio Sur** (dirección al centro),
- **Enlace hacia Au. 25 de Mayo** (dirección al Oeste),

- **Au. 25 de Mayo** (dirección al Oeste),
- **Au. Perito Moreno** (dirección al Oeste),
- **salida Alvarez Jonte**,
- **calles Barragán, Av. Reservistas Argentinos, Gallardo, Bynon** (600m. en total).
- **Au. Perito Moreno** (dirección al centro),
- **Au. 25 de Mayo** (dirección al centro),
- **KM 55: Au. 25 de Mayo**

ARCO DE LLEGADA DISTANCIA LARGA

Carril izquierdo

Luego que cruzan el arco de llegada continúan en tiempo neutral (fuera de carrera) hasta la Zona de Servicios ubicada en Av. Juana Manso al 800.

HIDRATATE SIN LÍMITES

BOTELLAS DEPORTIVAS **ROARK**[®]

Descubrí las
botellas Roark,
soluciones en
hidratación
diseñadas para
maximizar tu
rendimiento y
comodidad

Roark Performance | 2024 | www.roarkargentina.com



ROARK® VELOCE

550 y 750 ml

- BOTELLA DEPORTIVA DE ALTO RENDIMIENTO
- PRÁCTICA Y SEGURA
- DISPONIBLE EN 550 Y 750 ML
- DISEÑO INNOVADOR
- MÁXIMA RESISTENCIA
- SIN DERRAMES NI FILTRACIONES
- ES IDEAL PARA ENTRENAMIENTOS Y COMPETENCIAS
- FLUJO DE LÍQUIDO ABUNDANTE
- ALTA FLEXIBILIDAD
- ESTRUCTURA ERGONÓMICA
- FÁCIL AGARRE Y COMPRESIÓN
- BOCA ANCHA PARA SUPLEMENTOS
- BOQUILLA DE GOMA SUAVE PUSH PULL



Información importante sobre la carrera

Carril para emergencias: prohibición de circular



El carril derecho del circuito (el más cercano a la banquina) es de uso exclusivo para la circulación de ambulancias y/o personal de seguridad en caso de emergencias. **Está totalmente prohibido circular, tanto por el carril derecho mencionado, como por la banquina del circuito.** La violación de esta regla determinará la descalificación inmediata del competidor.

Seguridad



La seguridad de los participantes en el Gran Fondo Argentina es nuestra prioridad. El circuito donde se realizará la carrera estará completamente cerrado al tránsito; **no está permitido el ingreso de ningún tipo de vehículo** salvo los propios de la organización, de la asistencia mecánica neutral, del personal sanitario y fuerzas de seguridad.

Emergencias



Número de Emergencias: 1158781800

En caso que tengas un accidente y no puedas continuar, llama al número de emergencia que está en la parte de atrás del número de la bici. Si no te puedes mover, no te preocupes, el responsable médico de la empresa Vital, quien estará monitoreando el circuito desde las 600 cámaras de seguridad del Centro de control de AUSA, te enviará una asistencia inmediata.

Puntos de Corte (cut-off points) y Puntos de Desvío

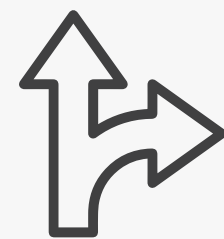

A lo largo del circuito se ubicarán 2 Puntos de Corte ("PC") y 2 Puntos de Desvío ("PD"). Para permanecer dentro de la carrera, los ciclistas deben pasar por estos puntos dentro del tiempo máximo designado en cada uno. Quienes lleguen a estos puntos después del tiempo límite establecido deberán abandonar la carrera y acatar las indicaciones de los oficiales de subir al Bus Escoba o circular fuera del circuito hacia la Zona de Servicios bajo su exclusiva responsabilidad.

PD 1: "Ingreso al Paseo del Bajo" (Km. 55.2);
horario de desvío hacia la Zona de Servicios:
8:30 am

PD 2: "Ingreso a Au. 25 de Mayo desde Av. 9 de Julio sur" (Km. 92); **horario de desvío hacia la Zona de Servicios: 10:05 am**

PC 1: "Estación Pampa" (Pampa y Av. Lugones; Km. 71); **horario de corte: 9:30 am**

PC 2: "Estación Peaje Avellaneda" (km. 103); **horario de corte: 10:45 am**

Puestos de Abastecimiento **(alimentos, hidratación, asistencia mecánica)**



A lo largo del circuito, encontrarán 2 Puestos de Abastecimiento equipados con alimentos, hidratación, servicio mecánico y baños, disponibles para todos los participantes.

Por seguridad, no se entregarán alimentos ni bebidas "al vuelo"; el abastecimiento debe realizarse siempre con un pie en tierra. Tampoco se entregarán botellas de agua. Los ciclistas podrán llenar sus caramañolas en los dispensadores de Aqualem, con la asistencia de nuestros voluntarios.

Los Puestos de Abastecimiento estarán ubicados en:



"Estación Pampa"

(Av. Pampa y Av. Lugones):
Km. 12 y Km. 71 del circuito.



"Estación Peaje Avellaneda"

(al lado de las cabinas del peaje Avellaneda de la AU. Perito Moreno, en dirección hacia provincia):
Km. 35 y Km. 103 del circuito.



Medición de Tiempos

El Gran Fondo Argentina está cronometrado de principio a fin. La compañía de cronometraje Esfuerzo Deportivo que utiliza la tecnología alemana Race Result, estará en la línea de llegada para responder las preguntas sobre resultados o cronometraje.



Reglamento de la Carrera

Es importante que leas atentamente el **Reglamento del Gran Fondo Argentina**; allí encontrarás, toda la información sobre la carrera y la regulación de la competencia.

AQUALEM

SOMOS AGUA
SOMOS VIDA



Categorías y premiación

GRAN FONDO ARGENTINA • Distancia Larga (120 Km.)

| CATEGORÍA | EDAD | BICI | TIPO PREMIACIÓN |
|-------------------------|-------------|--------|-------------------------|
| RUTA 120 M. y D. | 17-70+ años | Ruta | Premiación general |
| Juvenil M. / Juvenil D. | 17-18 años | Ruta | Premiación x categorías |
| Sub 35 M. / Sub 35 D. | 19-34 años | Ruta | |
| A2 M. / A2 D. | 35-39 años | Ruta | |
| B1 M. / B1 D. | 40-44 años | Ruta | |
| B2 M. / B2 D. | 45-49 años | Ruta | |
| C1 M. / C1 D. | 50-54 años | Ruta | |
| C2 M. / C2 D. | 55-59 años | Ruta | |
| D1 M. / D1 D. | 60-64 años | Ruta | |
| D2 M. / D2 D. | 65-69 años | Ruta | |
| Master E M. y D. | 70+ años | Ruta | |
| Gravel 120 M. y D. | 19-70+ años | Gravel | Premiación general |
| MTB 120 M. y D. | 19-70+ años | MTB | Premiación general |
| RUTA 120 M. y D. | 19-70+ años | Ruta | Premiación x equipos |

GRAN FONDO ARGENTINA • Distancia Corta (55 Km.)

| CATEGORÍA | EDAD | BICI | TIPO PREMIACIÓN |
|--------------------------|-------------|---------------|-------------------------|
| RUTA 55 M. y D. | 16-70+ años | MTB | Premiación general |
| Juvenil M. / Juvenil D. | 16-18 años | MTB | Premiación x categorías |
| Sub 35 M. / Sub 35 D. | 19-34 años | MTB | |
| A2 M. / A2 D. | 35-39 años | MTB | |
| B1 M. / B1 D. | 40-44 años | MTB | |
| B2 M. / B2 D. | 45-49 años | MTB | |
| C1 M. / C1 D. | 50-54 años | MTB | |
| C2 M. / C2 D. | 55-59 años | MTB | |
| D1 M. / D1 D. | 60-64 años | MTB | |
| D2 M. / D2 D. | 65-69 años | MTB | |
| Master E M. y D. | 70+ años | MTB | |
| Ruta y Gravel 55 M. y D. | 16-70+ años | Ruta y Gravel | Premiación general |
| Tándem M. y D. | 16-70+ años | Tándem | Premiación general |
| Handbike M. y D. | 16-70+ años | Handbike | Premiación general |
| Ruta 55 M. y D. | 19-70+ años | MTB | Premiación x equipos |

ETNA X VNL3



RENDIMIENTO INTERNACIONAL
DESARROLLO NACIONAL, RENDIMIENTO INTERNACIONAL



venzo

SOLUCIONES INTEGRALES DE LIMPIEZA Y MANTENIMIENTO

OSDAWash



LIMPIEZA DE EXTERIORES

LIMPIEZA INTEGRAL

ESPACIOS VERDES



ISO 9001:2015
ISO 14.001:2015
ISO 45.001:2018

PERSONAL
CALIFICADO

SUMINISTRO
DE INSUMOS

EQUIPAMIENTO

@osdawash   

**ULTRA
TECH**

ADVANCED TECHNOLOGY IN SPORTS NUTRITION

¡LA LÍNEA DE GELES ENERGÉTICOS MÁS GRANDE DEL PAÍS!



ENERGÍA

HIDRATACIÓN

RECUPERACIÓN

18 MODELOS DIFERENTES DE GELES ENERGÉTICOS,
DESARROLLADOS CON LA MÁS ALTA TECNOLOGÍA
Y BASADOS EN LOS ÚLTIMOS AVANCES DE LA CIENCIA.



CAMPAÑA "COMPARTÍ TU ABRIGO"

Este año continuaremos con la campaña "Compartí tu abrigo". Para que tu espera en los corrales de largada sea bien cálida, minutos antes del comienzo del Gran Fondo podrás dejar tu abrigo al costado del corral para que los voluntarios del Ejército de Salvación, junto con los de Racing Solidario, lo recolecte para entregarlo a las personas en situación de calle a las que asisten durante todo el año.

Día de la carrera

DIRECCIONES IMPORTANTES

CORRALES DE LARGADA

Av. Antártida Argentina 900 (entre Cecilia Grierson y la salida de Buquebús; Ref. Paseo del Bajo Km. 3,5).

GUARDARROPAS

Domingo 13, antes de la largada, en Av. Antártida Argentina y Cecilia Grierson.

BIKE PARK

Estacionamiento que está debajo de los antiguos silos de Puerto Madero, con entrada por Av. Juana Manso 800.

ZONA DE SERVICIOS

Llegada de corredores, entrega de Medalla finisher, caramañola y Pasta Party

TERCER TIEMPO

Plaza Reina de Holanda (a la salida del Puente de la Mujer).

CEREMONIA DE PREMIACIÓN

Plaza Reina de Holanda (a la salida del Puente de la Mujer).

ESTACIONAMIENTOS EN PUERTO MADERO

En la zona de la Largada (Av. Antártida Argentina 900, entre Cecilia Grierson y la salida de Buquebús), encontrarás diversas opciones de estacionamiento.

Para hacer tu experiencia en la carrera más cómoda, hemos integrado nuestro evento en la plataforma **Seekerparking**, que te permite reservar y comprar estacionamiento de manera rápida y sencilla a través de su sitio web.

1. Entrá en el website <https://granfondoargentina.seekerparking.ar/> encontrá el evento Gran Fondo Argentina y elegí la fecha.
2. Creá tu perfil, elegí el estacionamiento, aboná y recibí tu reserva por email.
3. ¡Listo! El día del evento vas al parking que elegiste y con tu código QR ingresas.

MAPA DE LA LARGADA

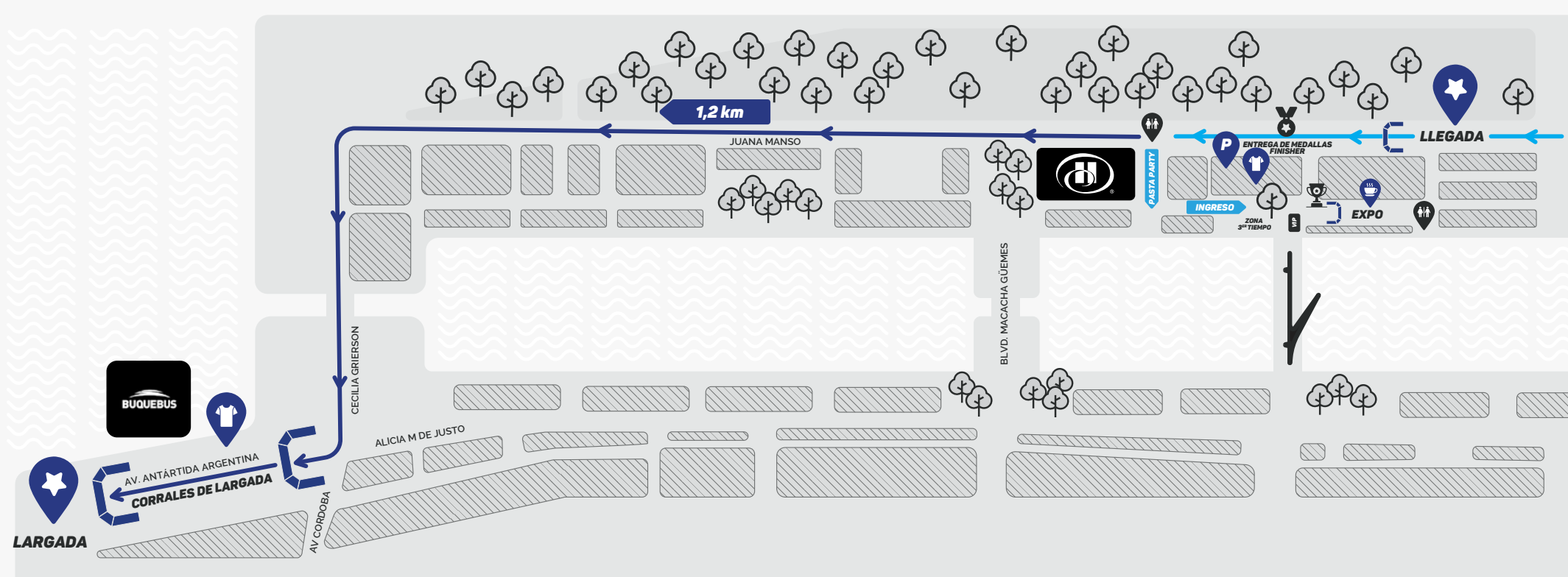



HILTON

BUENOS AIRES

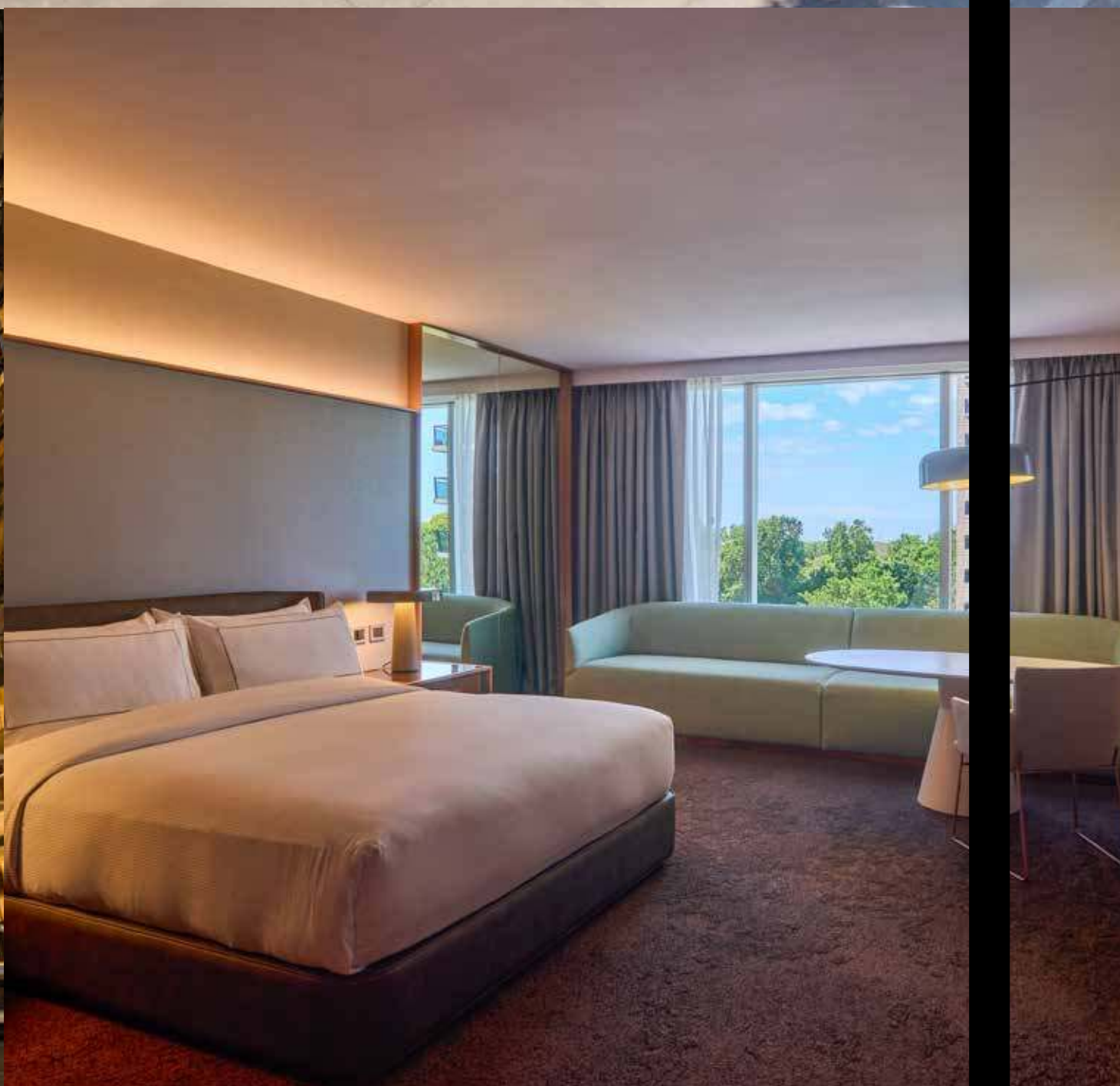
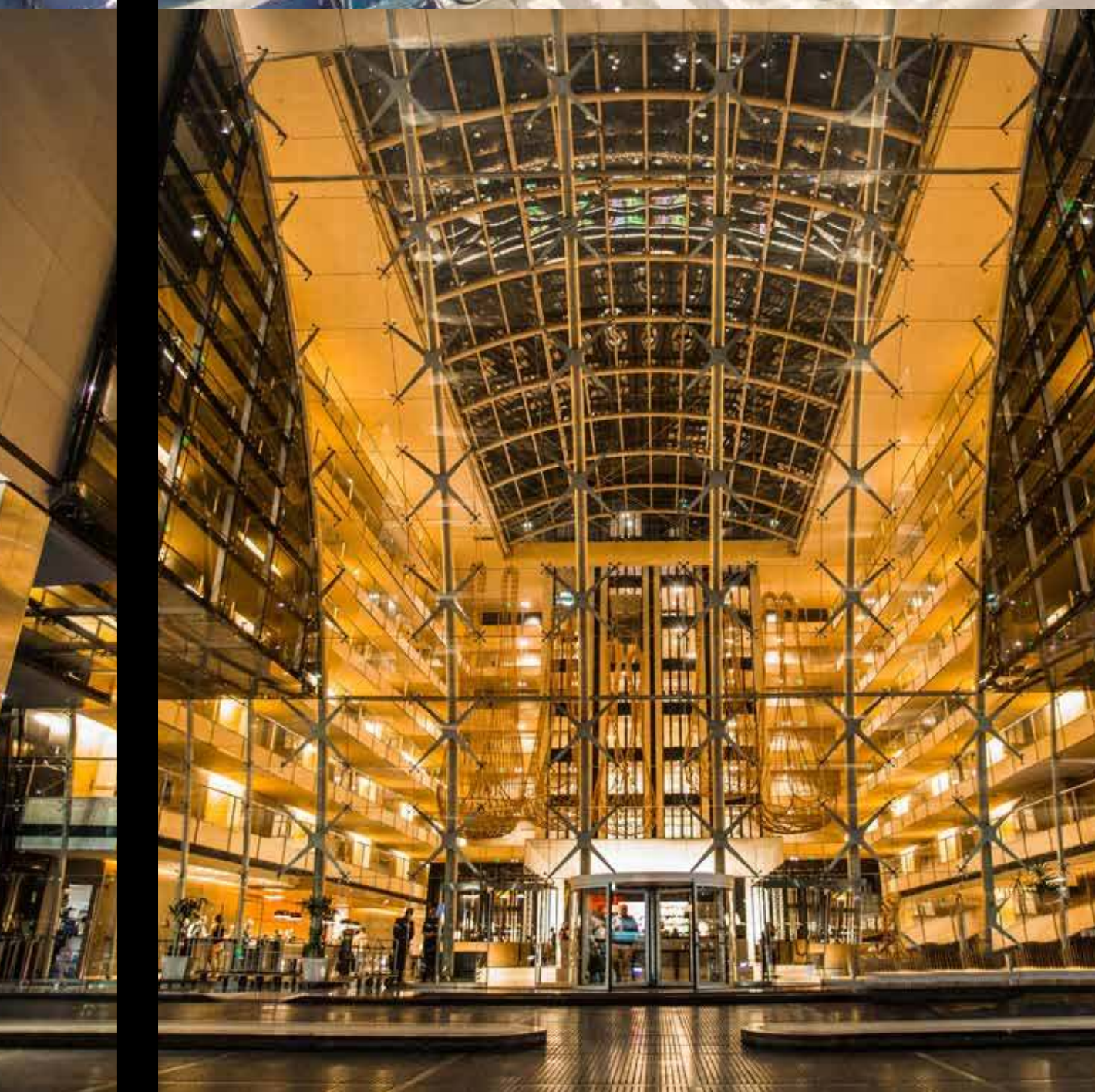

 reservations.buenosaires@hilton.com

 4891-0101

 Hilton Buenos Aires - Av. Macacha Guemes 351, Puerto Madero
C1106BKG - Buenos Aires - Argentina

Hilton
BUENOS AIRES



CORRALES DE LARGADA

Los corrales de largada abrirán a las **4:45 am**

El acceso a los corrales cerrará puntualmente a las **5:50 am**. Si llegas después de esa hora, deberás largar desde el último corral. Una vez que el último ciclista haya pasado por el arco de largada, no se permitirá el acceso al circuito bajo ninguna circunstancia.

REQUISITOS PARA INGRESAR

ASEGÚRATE DE TENER LO SIGUIENTE:

- 1)** tu número de bici colocado en la parte frontal del manubrio, sujeto con precintos;
- 2)** tu número de casco adherido en ambos laterales; y
- 3)** la pulsera identificatoria, que será tu pase de acceso a los corrales.

¡Sin estos tres elementos, no podrás largar!

¿CÓMO SE DIVIDEN LOS CORRALES DE LARGADA?

Los corrales para la **Distancia Larga** estarán ubicados a la **derecha** de la rampa de ingreso al Paseo del Bajo, mientras que los de la **Distancia Corta** se encontrarán a la **izquierda**.

Cada corral estará señalizado con carteles indicativos: los de la **Distancia Larga** con números y los de la **Distancia Corta** con letras, ambos distinguidos por colores específicos según la categoría.

¿CÓMO SE INGRESA A LOS CORRALES?

El ingreso a los corrales debe realizarse de atrás hacia adelante. Está prohibido ingresar al corral en sentido contrario.

Todos los competidores deben dirigirse a la rampa del Paseo del Bajo: aquellos de la **Distancia Larga** doblarán a la **derecha**, mientras que los de **Distancia Corta** deberán girar a la **izquierda**, avanzar aproximadamente 400 metros e ingresar al corral correspondiente a su categoría.



LARGADA 6:00 AM

| | | | |
|-------------------------|----------|--|---|
| 120K RUTA | | FÓRMULA PRO BIKE | < |
| | | A 5 MIN. | |
| 120K GRAVEL/RUTA | 1 | PREFERENCIAL RUTA | < |
| 120K GRAVEL/RUTA | 2 | Juvenil M. y D. / Sub 35 M. y D. / A2 M. y D. | < |
| 120K GRAVEL/RUTA | 3 | B1 M. y D. / B2 M. | < |
| 120K GRAVEL/RUTA | 4 | B2 D. / C1 M. y D. / C2 M. | < |
| 120K GRAVEL/RUTA | 5 | C2 D. / D1 M. y D. / D2 M. y D. / Master E M. y D. | < |
| | | A 3 MIN. | |
| 120K MTB | 6 | MTB • todas las categorías | < |

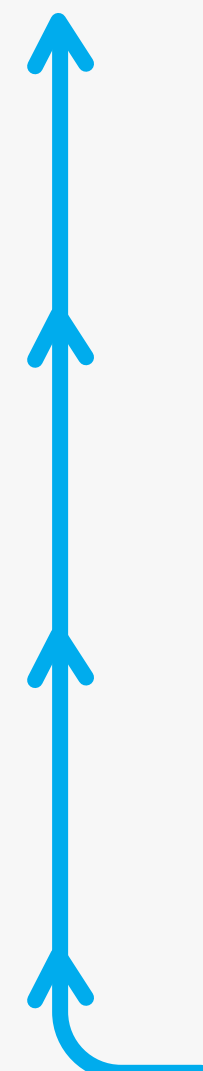

INGRESO A CORRALES DE LARGADA: 4:45 A 5:50

| | | | |
|------------------------|----------|--|---|
| | | A 1 MIN. | |
| 55K MTB | A | PREFERENCIAL MTB | < |
| 55K MTB | B | Juvenil M. y D. / Sub 35 M. y D. / A2 M. y D. / B1 M. y D. / B2 M. | < |
| 55K MTB | C | B2 D. / C1 M. y D. / C2 M. y D. / D1 M. y D. / D2 M. y D. / Master E M. y D. | < |
| | | A 1 MIN. | |
| 55K GRAVEL/RUTA | D | RUTA • todas las categorías GRAVEL • todas las categorías | < |
| 55K | E | TANDEM | < |
| 55K | F | HAND BIKE | < |

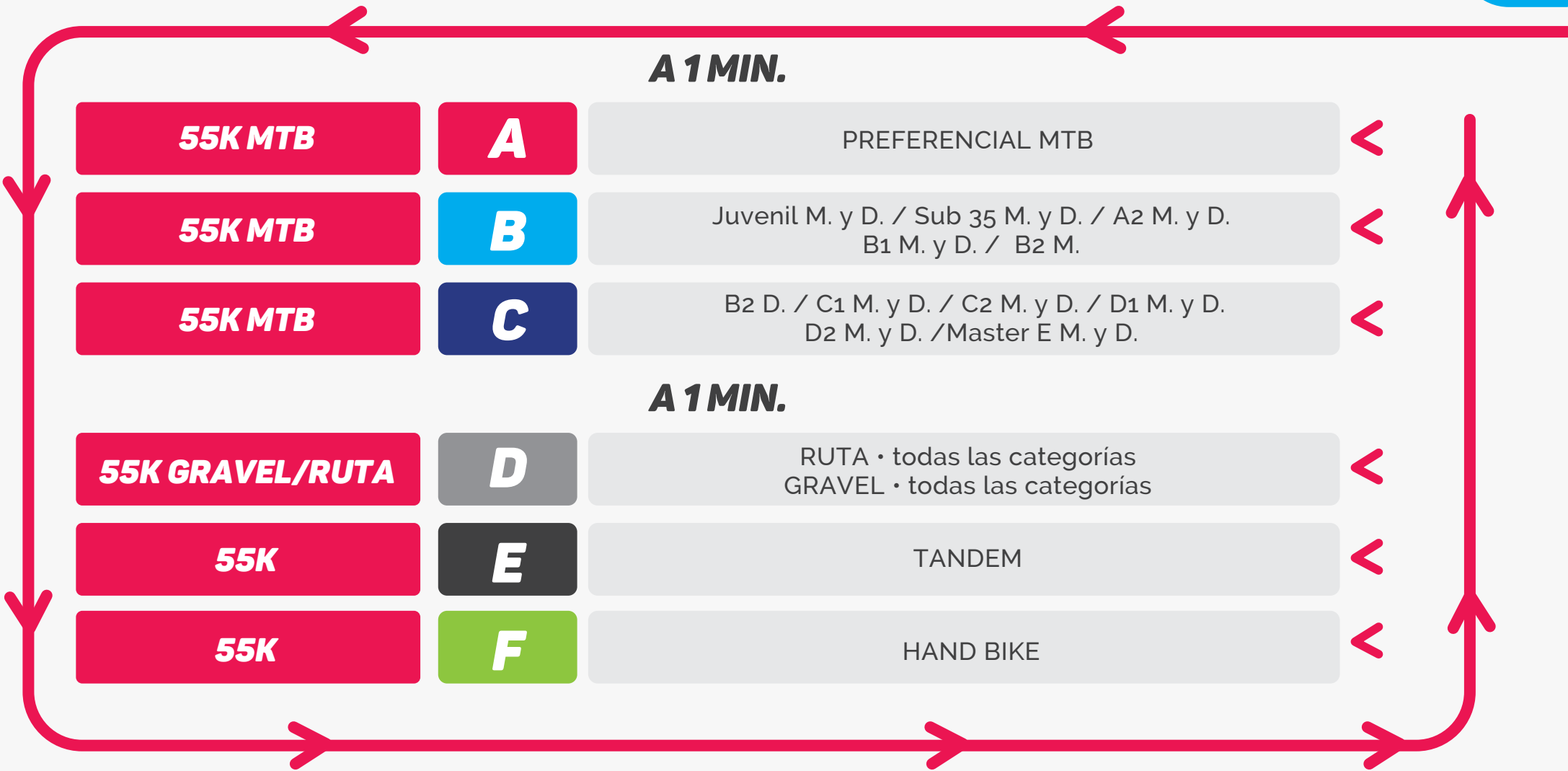

MAPA DE ACCESO A LA ZONA DE SERVICIOS Y PREMIACIÓN



RECUPERÁ TU ENERGÍA CON

FRUTTY

BY Cachamai



Snack crocante de fruta deshidratada. 100% Natural.



CADA VEZ
MÁS 

remax.com.ar



Innovando en el mercado legal desde 1923



bomchil.com

Nuestros Patrocinadores y Socios

Queremos expresar nuestro más profundo agradecimiento a todos nuestros patrocinadores y socios por apoyarnos y contribuir para que este maravilloso evento sea una realidad.



LAS AUTOPISTAS DE LA CIUDAD

ESCENARIO EXCLUSIVO DE
GRAN FONDO ARGENTINA 2024



RECORRIDO ÚNICO

PASEO DEL BAJO
AVENIDA CANTILO
AVENIDA LUGONES
AU 9 DE JULIO SUR
AU 25 DE MAYO
AU PERITO MORENO
AU ILLIA

+ DE 500 CÁMARAS
MONITOREADAS EN
TIEMPO REAL.

17 MÓVILES DE
SEGURIDAD VIAL
EN CONTINUO
MOVIMIENTO.

+ DE 30
PROFESIONALES
TRABAJANDO
EXCLUSIVAMENTE
EN EL EVENTO.



 **AUSA**
autopistas urbanas

SPONSOR OFICIAL DEL
GRAN FONDO ARGENTINA

Seguridad Privada Integral



SEGURIDAD
FÍSICA

SEGURIDAD
ELECTRÓNICA

TRANSPORTE
DE VALORES

SEGURIDAD
EN EVENTOS

TRASLADOS
Y CUSTODIAS



GREENARMOR

La seguridad de vivir tranquilo



GRAN FONDO
ARGENTINA

WWW.GRANFONDOARGENTINA.COM